GANDOLA SRL

Cava di pietra Moltrasina

www.pietramoltrasina.com

- La vera pietra Moltrasina del lago di Como -
- Estrazione diretta dalla nostra cava di Faggeto Lario -
- Direttamente dalla materia prima al prodotto finito -

La pietra Moltrasina e la sua storia

Il più famoso e più usato materiale da costruzione di tutta la provincia comasca e della vicina svizzera, si presenta come pietra calcarea grigia nerastra, di età giurassica inferiore, ed è protagonista di gran parte delle sponde del ramo occidentale del Lario, partendo da Como fino a Lezzeno, da una parte, e fino a Tremezzo dall'altra, ed è nota con il nome di Pietra di Moltrasio. Le cave principali erano ubicate nell'entroterra e sulle rive del lago, questo perché da una parte si sfruttavano le ripide pareti di affioramento roccioso delle sponde e dall'altro si potevano utilizzare mezzi di trasporto navali fino a Como.

La Pietra di Moltrasio fa parte dell'unità geologica chiamata Calcare di Moltrasio che è costituita da calcari e calcari marmosi neri, ben stratificati con sottili interstrati di marne e argilliti laminate. Localmente sono presenti anche liste e noduli di selce nera. La pietra esposta all'aria ed alla luce assume una tinta grigio chiara che in alcuni casi dona risalto ai particolari architettonici.

La pietra di Moltrasio è stata ampiamente utilizzata nel Lario sud-occidentale fin dall'età romana come materiale da costruzione per abitazioni, edifici civili, militari e religiosi. Ne sono testimonianza i resti di pavimentazione e la cinta muraria di età Cesariana nella città di Como, le basiliche romaniche di S. Fedele e Sant' Abbondio e il Duomo di Como nel periodo 1482-1485.

Oggi percorrendo la sponda orientale del Lario Comasco, all'altezza dell'attuale strada provinciale, si vede l'unica cava di pietra Moltrasina rimasta ancora attiva, la "Pliniana" di Faggeto Lario, gestita dalla famiglia Gandola.

La nostra Cava

La Cava di pietra Moltrasina

La pietra Moltrasina “Sasso Grezzo”

Sassi da muro semilavorati spaccati a mazza, con dimensioni e spessori misti. La tipologia di sasso proposta è adatta a qualsiasi modalità di posa: fugato, scagliato o completamente a secco.

La Cava di pietra Moltrasina

La pietra Moltrasina “Sasso Lavorato tipo Piatrella”

Sassi da muro lavorati con una faccia squadrata con dimensioni e spessori di ogni genere in relazione alla richiesta del cliente, la tipologia di sasso proposta è adatta a qualsiasi modalità di posa: fugato, scagliato o completamente a secco.

La C

La Cava di pietra Moltrasina

La Cava di pietra Moltrasina

La Cava di pietra Moltrasina

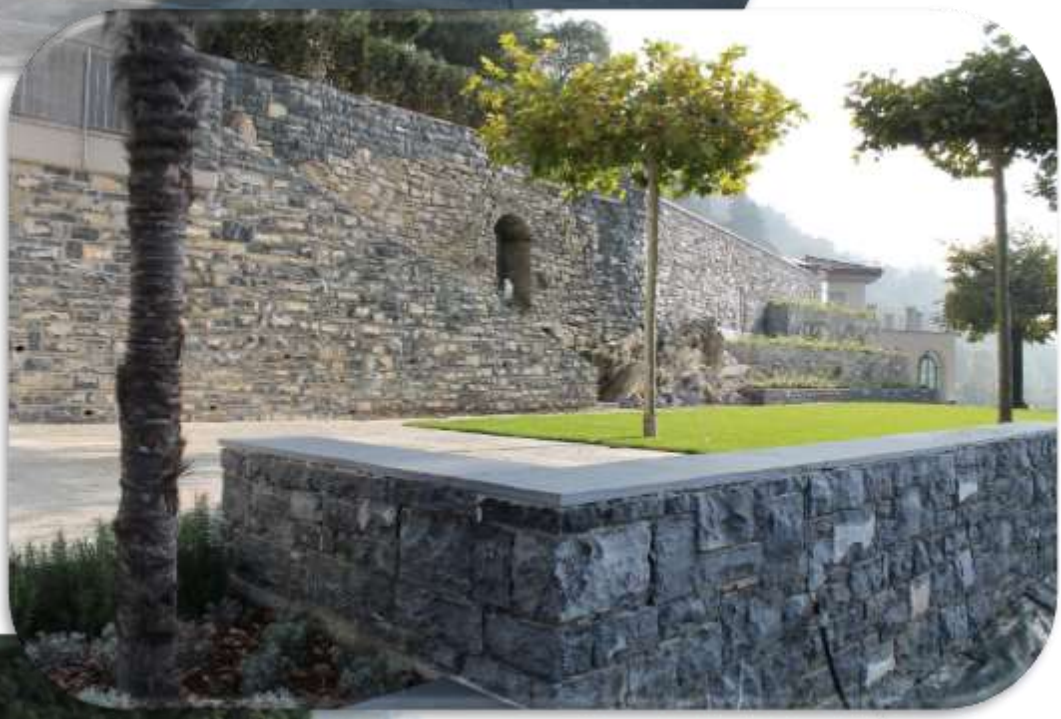

La Cava di pietra Moltrasina

La pietra Moltrasina "Pilastri e pezzi speciali"

Pilastri forniti con dettaglio tecnico di posa, numerati per semplificare e diminuire i tempi di posa; inoltre si realizzano su misura pezzi speciali per angoli fuori squadra, archi, spalle, aperture ecc.

La Cava di pietra Moltrasina

La pietra Moltrasina “rivestimento”

Sassi da muro lavorati, tagliati o “spiodati” allo spessore di circa 3/4 cm., utilizzabile per interni o per esterni da applicare a colla, in alternativa la versione in pietra simil Moltrasio identica per colore e tipologia.

La Cava di pietra Moltrasina

La pietra Moltrasina “piode ad opus incertum”

Trattasi di lastre con superficie di calpestio a piano naturale di cava, coste a spacco di forma irregolare di spessore a partire da 3 cm. a 6 cm.

La Cava di pietra Moltrasina

La pietra Moltrasina “lastre alla romana”

Trattasi di lastre con superficie di calpestio con varie finiture (piano naturale di cava, bocciardato, spazzolato, lucidato, piano sega, sabbiato) con forma squadrata di varie dimensioni, con spessore di circa 4/5 cm.

La Cava di pietra Moltrasina

La Cava di pietra Moltrasina

La Cava di pietra Moltrasina

La pietra Moltrasina

Trattasi di lastre con superficie di calpestio con varie finiture (piano naturale di cava, bocciardato, spazzolato, lucidato, piano sega, sabbiato) con forma squadrata di varie dimensioni, con spessore fino a 6 cm., utilizzata per Davanzali, Soglie, Copertine, Scale esterne ed interne ecc.

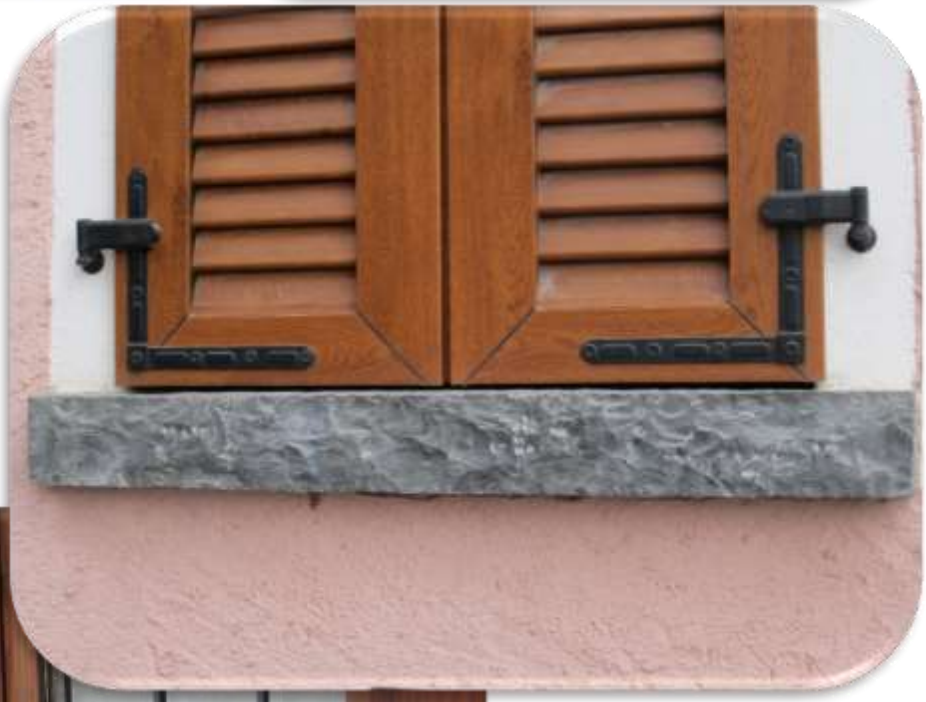

La Cava di pietra Moltrasina

La Cava di pietra Moltrasina

La pietra Moltrasina “pavimentazione in blocchetti”

Pavimentazione in blocchetti squadrati di dimensioni varie, pronti per la posa.

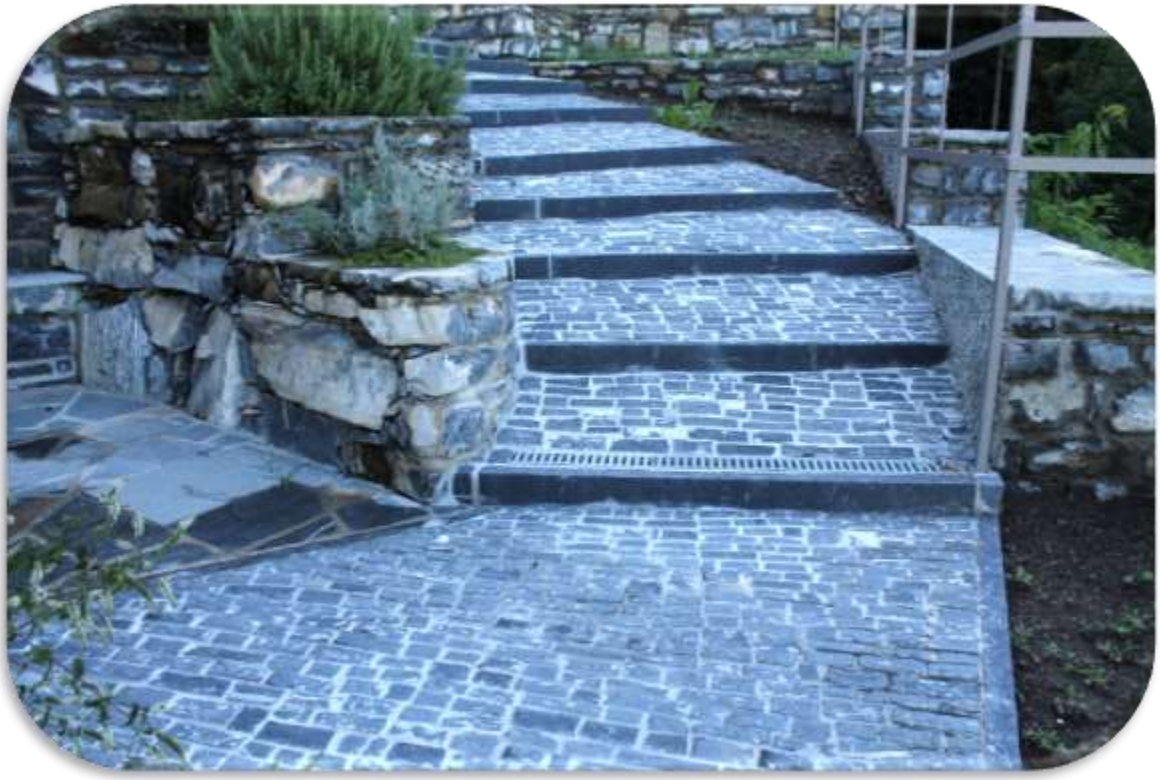

La pietra Moltrasina ed i suoi complementi d'arredo

La Cava di pietra Moltrasina

MOLTRASINA

La Cava di pietra Moltrasina

La Cava di pietra Moltrasina

La Cava di pietra Moltrasina

La Cava di pietra Moltrasina

La Cava di pietra Moltrasina

La pietra Moltrasina nelle piazze

GANDOLA SRL
Cava di pietra Moltrasina
www.pietramoltrasina.com

Dove siamo:

Sede operativa – la Cava
Via Provinciale per Bellagio "Bivio di Faggeto Lario"
22020 – Faggeto Lario (CO)

Sede legale
Via Aldo Moro, 1/A
22020 – Pognana Lario (CO)

Contatti:

Titolare dell'attività
Gandola geom. Fabio 333 4905460
Ufficio amministrazione 031 2499217
e-mail: info@pietramoltrasina.com
www.pietramoltrasina.com